NAM PHUONG
Sáng tạo-Khác biệt
vì lợi ích của khách hàng

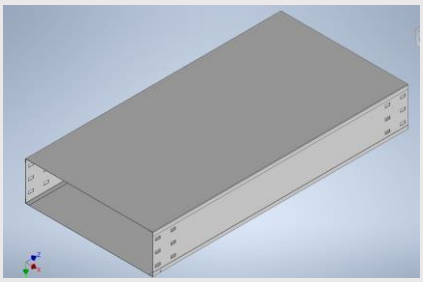

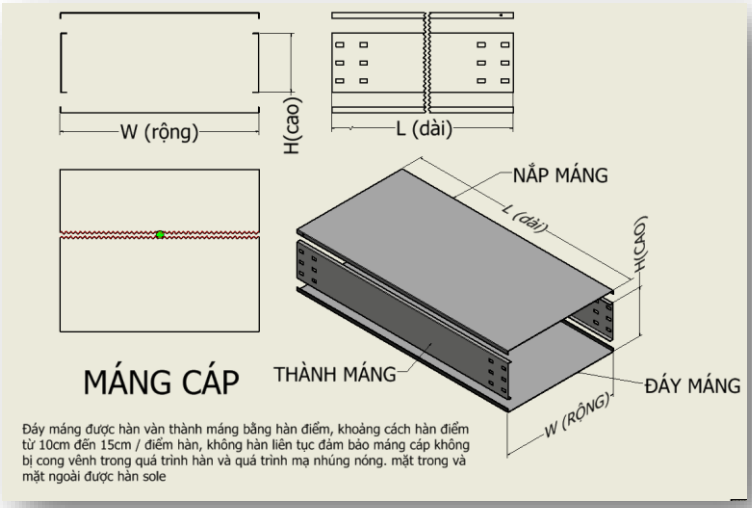

MÁNG CÁP KHỔ LỚN

Seri number: MC-

CÔNG TY TNHH THƯƠNG MẠI XÂY LẮP ĐIỆN NAM PHƯƠNG

CONTACT

Hotline:
0357.64.2002 / 0964.11.22.99
Địa chỉ: Khu công nghiệp Cầu Gáo, Đan Phượng, Hà Nội

WEBSITE:
www. namphuongelectric.com

EMAIL:
Namphuong.infor@gmail.com

- Được thiết kế và sản xuất theo tiêu chuẩn, phù hợp với tiêu chuẩn quốc gia và quốc tế như TCVN
- 197 : 2002, IEC 61537 : 2001, NEMA VE1 2009.
- Tôn theo tiêu chuẩn JIS G3302 hoặc tôn đen theo tiêu chuẩn JIS G3141 với các độ dày thông dụng như sau:
- ĐỂ xử lý chống oxy hóa và chống ăn mòn, theo yêu cầu, quy mô cáp có thể nhúng nóng tuân thủ AS/NZS 4680-2006, ASTM
- A123/A 123A1 hoặc sơn tĩnh điện theo tiêu chuẩn ASTM D3359-93, ASTM D3363-92A, ASTM D4138-94.A123/A 123A1 or powder coated in accordance with ASTM D3359-93, ASTM D3363-92A, ASTM D4138-94.
- Máng cáp ngoài trời hoặc khu ẩn ướt: Vật liệu sử dụng là thép mạ kẽm nhúng nóng hoặc Tôn ZAM. Có thể sơn phù lớp sơn tĩnh điện theo màu sắc tùy thuộc vào yêu cầu kỹ thuật của dự án
- Máng có chiều rộng < 300mm: Chiều dày tối thiểu 1,2mm
- Máng có chiều rộng ≥ 300m, < 800mm: Chiều dày tối thiểu 1,6mm.
- Máng có chiều rộng ≥ 800m: Chiều dày tối thiểu 2,0mm.
- Máng cáp: Có nắp đạy cùng chủng loại và chiều dày với máng cáp.
- Phụ kiện: Nối máng, chuyển hướng (T, L, co lên, co xuống, nối máng...): Cùng chủng loại và chiều dáy với máng cáp.
- Chiều dài máng tiêu chuẩn là 2500mm

BẢNG TỔ HỢP MÃ MÁNG CÁP KHỔ LỚN

H	W(Rộng)							
(cao)	400	500	600	700	800	900	1000	1100
100	MC14	MC15	MC16	MC17	MC18	MC19	MC110	MC111
200	MC24	MC25	MC26	MC27	MC28	MC29	MC220	MC211
300	MC34	MC34	MC34	MC34	MC34	MC34	MC34	MC311
400	MC44	MC44	MC44	MC44	MC44	MC44	MC44	MC411
500	MC54	MC54	MC54	MC54	MC54	MC54	MC54	MC511